ᐋᑦᑕᓐ ᐸᐃ ᐱᒋᔭᐅᔪᖅ (ᐱᒋᔭᐅᔪᖅ ᐅᕝᕙᓘᓐᓃᑦ ᐱᓕᕆᐊᖅ), ᖃᐅᔨᒪᔭᐅᖕᒥᔪᖅ Storm ᐱᒋᔭᐅᔪᒥᑦ ᐅᕝᕙᓘᓐᓃᑦ Storm ᐱᓕᕆᐊᖅᒥᑦ, ᐅᐊᖕᓇᖅᐸᓯᐊᓃᑦᑐᑦ ᑰᒐᓇᔪᒃᒥᑦ, ᕿᑭᖅᑖᓗᖕᒥᑦ ᓄᓇᕗᒻᒥᑦ. ᖃᓂᒌᖑᔪᖅ ᓄᓇᓕᒃ ᐱᒋᔭᐅᔪᒧᑦ ᖃᐅᓯᐃᑦᑐᖅ, 112 ᑭᒌᒥᑕᓂᒃ ᐅᖓᓯᒃᑎᒋᔪᖅ ᐅᐊᖕᓇᒧᑦ, ᐊᑭᐊᓂᑦ ᐱᐅᕆ ᓴᐅᓐ (Parry Sound) ᓂᒋᖅᐸᓯᐊᓂᑦ ᐃᓱᐊᓂᑦ ᕿᑭᖅᑕᐅᑉ (Cornwallis Island). ᐱᒋᔭᐅᔪᒥᑦ ᐃᓚᐅᔪᑦ Seal Zinc-ᓂᑦ ᐊᒻᒪᓗ ᖃᑉᓯᐊᕐᔪᖕᓂᑦ ᑲᐸ-ᓴᕕᒃᓴᐃᑦ ᑕᐃᒪᐅᑉᓗᑎᒃ, ᐊᑕᐅᑦᑎᒃᑯᑦ ᖃᐅᔨᒪᔭᐅᔪᑦ Storm Copper ᐱᑕᖃᕈᖕᓇᖅᑐᓂᒃ.

ᐅᔭᖅᖃᑦᑎᐊᕙᖕᓂᑦ ᕿᓂᖅᓴᐃᔪᑦ ᐱᓕᕆᐊᖃᕐᕕᐅᔪᒥᑦ ᐱᔪᖕᓇᖅᑎᑕᐅᔪᑦ ᑲᓇᑕᒥᑦ ᒐᕙᒪᑐᖃᒃᑯᑦ-ᓄᓇᖃᖅᖄᖅᑐᓕᕆᔨᒃᑯᓐᓄᑦ ᐊᒻᒪᓗ ᐅᑭᐅᖅᑕᖅᑐᒥᓕᕆᔨᒃᑯᓐᓄᑦ (CIRNAC) Class A ᓄᓇᒥᒃ ᐊᑐᕐᓂᕐᒧᑦ ᐱᔪᖕᓇᖅᑎᑦᑎᔾᔪᑎ ᐳᒥᑦ (LUP) N2021C004 ᐊᒻᒪᓗ ᓄᓇᕗᒻᒥ ᐃᒪᓕᕆᔨᒃᑯᑦ Type B ᐃᒪᕐᒧᑦ ᓚᐃᓴᓐᓯᖕᒐᓂ 2BE-STO2025. ᐋᑦᑕᓐ ᐸᐃ ᑐᒃᓯᕋᐅᓯᐅᖅᑐᑦ ᓄᑖᙳᖅᑎᓐᓂᐊᕐᓗᒍ ᐊᒻᒪᓗ ᐋᖅᕿᒋᐊᕐᓗᒍ ᐃᒪᕐᒧᑦ ᓚᐃᓴᓐᓯ 2BE-STO2025 ᐊᒻᒪᓗ ᐋᖅᕿᒋᐊᕐᓗᒍ LUP N2021C004 ᐃᓚᐅᓂᐊᕐᓗᒋᑦ ᐅᑯᐊ ᐱᓕᕆᓂᐅᓂᐊᖅᑐᑦ:

- ᒥᒃᓱᒋᐊᕐᓗᒍ ᐱᓕᕆᐊᑉ ᑎᑭᐅᑎᓯᒪᓂᕆᔭᖕᒋᑦ ᒪᓕᒃᓗᒍ ᒫᓐᓇ ᐊᑯᓂᐅᑎᒋᓂᐊᕐᓂᕆᔭᖕᒐ:
  NW: ᓄᓇᙳᐊᖅ ᓴᓂᒧᖕᒐᓂᖕᒐ: 73° 57′ 10′′ N ᓄᓇᙳᐊᖅ ᑐᑭᒧᖕᒐᓂᖕᒐ: 95° 20′ 46′′ W
  NE: ᓄᓇᙳᐊᖅ ᓴᓂᒧᖕᒐᓂᖕᒐ: 73° 57′ 54′′ N ᓄᓇᙳᐊᖅ ᑐᑭᒧᖕᒐᓂᖕᒐ: 93° 21′ 13″ W
  SE: ᓄᓇᙳᐊᖅ ᓴᓂᒧᖕᒐᓂᖕᒐ: 73° 5′ 14′′ N ᓄᓇᙳᐊᖅ ᑐᑭᒧᖕᒐᓂᖕᒐ: 93° 21′ 28′′ W
  SW: ᓄᓇᙳᐊᖅ ᓴᓂᒧᖕᒐᓂᖕᒐ: 73° 4′ 34′′ N ᓄᓇᙳᐊᖅ ᑐᑭᒧᖕᒐᓂᖕᒐ: 95° 13′ 28′′ W
- Storm ᓄᓇᓕᐊᓛᒥᑦ ᐃᒪᖅᑖᕐᕕᐅᖃᑦᑕᕐᓂᐊᒥᔪᖅ (ᑕᓯᖅ ᐅᐊᖕᓇᖕᒐᓂᑦ ᓄᓇᓕᐊᓛᑉ ᐃᒪᓐᓇᓪᓗᐊᖑᑉᓗᓂ 73°40′05″ ᐅᐊᖕᓇᒥᑦ ᓂᒋᕐᒧᑦ ᐊᒻᒪᓗ 94°27′17″ ᐱᖓᖕᓇᒥᑦ ᑲᓇᖕᓇᒧᑦ),
- ᐋᖅᕿᐅᒪᔪᒃᑲᓐᓃᑦ ᑕᐃᒪᐅᔪᒥᑦ 40-ᓂᒃ ᐃᓄᖃᖅᑐᒥᑦ Storm ᓄᓇᓕᐊᓛᒥᑦ 65-ᓂᑦ 100-ᓄᑦ ᐃᓄᖃᕈᖕᓇᕐᓂᐊᕐᓗᓂ,
- ᐊᒥᓱᙳᕆᐊᕐᓗᒋᑦ ᐅᖅᓱᐃᑦ ᑐᖅᑯᖅᑕᐅᓯᔪᑦ Storm ᓄᓇᓕᐊᓛᒥᑦ ᐅᖅᓱᐃᑦ ᑐᖅᑯᖅᑕᐅᓯᒪᔪᓂᑦ 80,000 ᓛᑕᓂᑦ (400 ᖃᑦᑕᐅᔭᕐᔪᐊᑦ) 512,500 ᓛᑕᓄᑦ (2,500 ᖃᑦᑕᐅᔭᕐᔪᐊᑦ),
- ᑕᕆᐅᕐᒥᑦ ᒥᑦᑕᕐᕕᐅᓂᐊᖅᑐᖅ,
- ᓄᓇᒦᑦᑐᒥᑦ ᓄᖅᖃᖓᕝᕕᐅᓂᐊᖅᑐᖅ,
- ᓄᓇᐅᑉ ᖄᖓᒍᑦ ᐅᑭᐅᒃᑯᑦ ᐃᓃᑦ ᐊᑉᕐᑯᑎ, ᐊᒻᒪᓗ
- ᐱᕐᑯᑎᒃᑲᓐᓃᑦ, ᐊᑐᖅᑕᐅᓂᐊᖅᑐᑦ ᐊᒻᒪᓗ ᐅᖅᓱᐃᑦ ᐱᔭᕆᐊᖃᖅᑐᑦ ᓯᕗᓂᒃᓴᒥᑦ ᐱᕙᓪᓕᐊᓂᖅᑕᖃᕐᓂᐊᖅᐸᑦ, ᓱᕐᓗ ᓄᓇᐃᔭᐃᔾᔪᑏᑦ, ᐳᐊᕐᕆᑎᓕᐊᓛᖅ, ᐱᕐᑯᑎᓄᑦ ᖃᒧᑎ, ᖃᓗᑕᐅᑎ, ᐳᐊᕐᕆᑎᓕᒃ, ᐊᐋᓐᑕᐃᑦ ᐊᒻᒪᓗ ᓯᑭᑑᑦ ᖃᒧᑕᐅᔭᐃᑦ.

ᐅᐱᕐᖓᒃᑯᑦ ᕿᓂᖅᓴᐃᑎᓪᓗᒋᑦ, ᐋᑦᑕᓐ ᑰᒃ ᓯᑯᓯᒪᑎᓪᓗᒍ, ᐃᒪᖅ Storm ᓄᓇᓕᐊᓛᒧᑦ (ᐃᓂᐅᔪᖅ ᐃᒪᓐᓇᓪᓗᐊᖑᑉᓗᓂ 73°39′23″ ᐅᐊᖕᓇᒥᑦ ᓂᒋᕐᒧᑦ ᐊᒻᒪᓗ 94°27′07″ ᐱᖓᖕᓇᒥᑦ ᑲᓇᖕᓇᒧᑦ) ᐊᑐᖅᑕᐅᓂᐊᖅᑐᖅ ᑕᓯᕐᒥᑦ ᐅᐊᖕᓇᖓᓃᑦ ᐃᓂᐅᔪᖅ ᐃᒪᓐᓇᓪᓗᐊᖑᑉᓗᓂ 73°40′05″ ᐅᐊᖕᓇᒥᑦ 94°27′17″ ᐱᖓᖕᓇᒥᑦ. ᐊᓯᐊᙳᕐᓂᐊᕐᒋᑦᑐᖅ ᐊᖕᒋᑎᒋᓂᖓ ᐃᒪᖅ ᐱᔭᐅᔪᒪᔫᑉ. ᒫᓐᓇ ᐃᒪᖅᑖᕈᖕᓇᖅᑎᑕᐅᔪᑦ 10 m3/ᖃᐅᑕᒫᑦ ᓄᓇᓕᐊᓛᒧᑦ ᐊᑐᖅᑕᐅᓂᐊᖅᑐᒥᑦ ᐊᒻᒪᓗ 289 m3/ᖃᐅᑕᒫᑦ ᐃᑰᑕᐃᓂᕐᒧᑦ ᐊᑐᖅᑕᐅᓂᐊᖅᑐᒥᑦ, ᑲᑎᕝᕕᒋᑦ 299 m3/ᖃᐅᑕᒫᑦ.

Storm ᓄᓇᓕᐊᓛᖅ, ᕿᓂᖅᓴᐃᓂᖃᑦᑕᕐᒥᔪᑦ Storm ᐱᓕᕆᐊᖅᒧᑦ, ᒫᓐᓇ ᐊᔪᙱᑎᑕᐅᔪᑦ 40 ᐱᓕᕆᔨᓂᒃ ᐃᓄᖃᕈᖕᓇᕐᓗᓂ. ᐱᓕᕆᐊᕐᒥᑦ ᐱᓕᕆᓕᖅᐸᑕ ᐊᒻᒪᓗ ᐱᓕᕆᔨᒃᑲᓐᓂᕐᓂᑦ ᐱᔭᕆᐊᖃᖅᐸᑕ, ᓄᓇᓕᐊᓛᖅ ᐊᖏᒡᓕᒋᐊᕆᐊᖃᕐᓂᐊᖅᑐᒃᓴᐅᔪᑦ 65-ᓂᑦ 100-ᓄᑦ ᐱᓕᕆᔨᖃᕈᖕᓇᕐᓗᓂ. ᓂᕆᐅᒋᔭᐅᖏᑦᑐᑦ ᐊᓯᖏᓐᓂᒃ ᐋᖅᕿᐅᒪᔪᓂᒃ ᐃᓕᓯᓂᐊᕐᒪᑕ ᐃᓂᖃᖅᑎᓐᓂᐊᕐᓗᒋᑦ ᐊᒥᓱᙳᕆᐊᖅᑐᑦ ᐱᓕᕆᔨᑦ ᐊᖏᒡᓕᒋᐊᖅᓯᒪᔪᖅ ᐃᓂᐅᔪᒥᑦ. ᓱᓇᑐᐃᓐᓇᐃᑦ ᓄᑖᑦ ᐋᖅᕿᒃᑕᐅᓂᐊᖅᑐᑦ ᑕᐃᒪᐅᔪᒥᑦ ᓄᓇᓕᐊᓛᑉ ᑭᒡᓕᒋᔭᖓᓃᓐᓂᐊᕐᓗᑎᒃ.

ᑕᕆᐅᕐᒥᑦ ᒥᑦᑕᕐᕕᐅᓂᐊᖅᑐᖅ ᐃᓂᐅᔪᖅ ᐃᒪᓐᓇᓪᓗᐊᖑᑉᓗᓂ 73°41′06″ ᐅᐊᖕᓇᒥᑦ ᓂᒋᕐᒧᑦ ᐊᒻᒪᓗ 94°43′50″ ᐱᖓᖕᓇᒥᑦ ᑲᓇᖕᓇᒧᑦ, ᐅᖅᓱᐃᑦ ᑐᖅᑯᖅᑕᐅᓯᒪᓚᐅᐱᓪᓚᖕᓂᐊᕐᓗᑎᒃ ᒫᓐᓇ ᐋᖅᕿᒃᓯᒪᔪᑦ. ᑕᕆᐅᕐᒥᑦ ᒥᑦᑕᕐᕕᐅᔪᒪᔪᖅ ᐅᒥᐊᕐᔪᐊᑦ ᓄᖅᖃᕐᕕᒋᖃᑦᑕᖅᑕᖏᓐᓃᑦᑐᖅ ᐊᒻᒪᓗ

ᐊᑐᖅᑕᐅᓂᐊᖅᑐᖅ ᐱᕐᑯᑎᓕᕆᓂᕐᓄᑦ, ᐃᑰᑕᐃᔾᔪᑎᓄᑦ ᐊᒻᒪᓗ ᐅᖅᓱᐃᑦ ᑐᖅᑯᖅᑕᐅᓯᒪᓗᑎᒃ ᐊᒻᔭᖅᑕᐅᖅᑳᖅᑎᓐᓇᒋᑦ ᓄᓇᓕᐊᓛᒧᑦ ᐊᒻᒪᓗ ᓄᖅᖓᕝᕕᐅᓂᐊᖅᑐᒧᑦ ᓄᓇᒦᑦᑐᓄᑦ.

ᓄᓇᒥᑦ ᓄᖅᖓᕝᕕᐅᓂᐊᖅᑐᖅ ᐊᑐᖅᑕᐅᓂᐊᖅᑐᖅ ᑐᖅᑯᖅᑕᐅᓯᒪᓂᐊᕐᓗᑎᒃ ᐱᕐᑯᑏᑦ, ᐊᑐᖅᑕᐅᔪᑦ, ᐊᒻᒪᓗ ᐅᖅᓱᐃᑦ ᐱᔭᕆᐊᓖᑦ ᐃᑰᑕᐃᓂᕐᒧᑦ ᐊᒻᒪᓗ ᓯᕗᓂᒃᓴᒥᑦ ᐱᕙᓪᓕᐊᑐᐃᓐᓇᕆᐊᓕᖕᓄᑦ. ᐃᓂᓪᓚᑦᑖᖓ ᓄᖅᖓᕝᕕᐅᓂᐊᖅᑑᑉ ᖃᐅᔨᔭᐅᔭᕆᐊᖃᖅᑐᖅ ᓱᓕ, ᑭᓯᐊᓂ ᐃᓂᐅᔪᒦᓐᓇᔭᖅᑐᖅ 500 ᒦᑕᓂᒃ 250 ᒫᑕᓄᑦ ᐊᖏᑎᒋᔪᒥᑦ, 31 ᒦᑕᓂᒃ ᐅᖓᓯᒃᑎᒋᔪᒥᑦ ᕐᑯᑦᑎᓛᖑᔪᖅ ᐃᒪᖃᕐᓂᐅᔪᖅ ᑎᑭᓯᒪᓂᖓᓄᑦ. ᓄᖅᖓᕝᕕᐅᓂᐊᖅᑐᖅ ᐃᓂᐅᔪᒦᓐᓂᐊᖅᑐᖅ ᓄᖅᖓᕝᕕᖕᒧᑦ ᑎᑭᐅᑎᓯᒪᓂᐅᓂᐊᖅᑑᑉ, ᐊᒻᒪᓗ ᓯᐅᕋᕐᒥᑦ ᖃᓪᓕᖅᓯᒪᓇᔭᖅᑐᖅ, ᑲᑎᓯᒪᔪᓂᑦ, ᒪᓂᒃᑐᒥᑦ ᒪᓂᕋᕐᒦᓪᓗᓂ.

ᓄᓇᐅᑉ ᖀᖓᒍᑦ ᐅᑭᐅᒃᑐᑦ ᐃᓃᑦ ᐊᑉᕐᑯᑎ ᐊᑐᖅᑕᐅᓂᐊᖅᑐᖅ ᐊᔭᖅᑐᖅᑕᐅᓂᐊᕐᓗᑎᒃ ᐱᕐᑯᑏᑦ, ᐊᑐᖅᑕᐅᔪᑦ ᐊᒻᒪᓗ ᐅᖅᓱᐃᑦ ᑕᕆᐅᕐᒥᑦ ᓄᓇᓕᕝᕕᐅᔪᒥᑦ ᓄᓇᒦᑦᑐᓄᑦ ᓄᖅᖓᕝᕕᐅᔪᒧᑦ. ᐃᓃᑦ ᐊᑉᕐᑯᑎ ᐊᑐᖅᑕᐅᓂᐊᖅᑐᖅ ᕐᑯᐊᖅᓯᒪᓕᖅᑎᓪᓗᒍ ᒪᓂᕋᖅ ᐊᒻᒪᓗ ᓈᒻᒪᒃᑐᒥᑦ ᐊᐱᓯᒪᓕᖅᐸᑦ ᐊᔪᙱᓐᓂᐊᕐᓗᓂ ᐅᕐᑯᒪᐅᑦᑐᑦ ᐊᔭᖅᑐᖅᑕᐅᑎᓪᓗᒋᑦ.

2024-ᒥᑦ ᐱᓕᕆᑎᓪᓗᒋᑦ ᑕᕆᐅᕐᒥᑦ ᓄᖅᖃᕐᕕᐅᖃᑦᑕᕐᓂᐊᖅᑐᒥᑦ ᒪᓂᕋᖓ ᖃᐅᔨᓴᖅᑕᐅᓚᐅᖅᑐᖅ ᐊᔪᙱᑦᑐᒧᑦ ᖃᐅᔨᒪᓂᖃᖅᑐᒧᑦ ᐃᑦᑕᕐᓂᑕᓕᕆᔨᒧᑦ. ᐊᒻᒪᓗ, ᐃᑦᑕᕐᓂᑕᓕᕆᔨᐅᑉ ᐱᐊᓂᓚᐅᖅᑕᖏᑦ ᖃᖓᑕᓲᒃᑯᑦ ᖃᐅᔨᓴᐃᓃᑦ ᐱᖓᓐᓇᖅᐸᓯᐊᓂᑦ ᓇᑉᐸᖓᑕ ᓄᓇᐅᑉ ᖀᖓᒍᑦ ᐅᑭᐅᒃᑯᑦ ᐃᓂᐅᓂᐊᖅᑐᖅ ᐊᑉᕐᑯᑎ ᐊᒻᒪᓗ ᒪᓂᕋᕐᒥᑦ ᖃᐅᔨᓴᐃᓃᑦ ᐃᓚᖏᓐᓂᑦ ᓄᓇᒥᑦ ᓄᖅᖃᖅᕕᐅᖃᑦᑕᕐᓂᐊᖅᑐᒥᑦ. ᐃᑦᑕᕐᓂᑕᖃᕐᕕᖕᓂᑦ ᐅᕝᕙᓘᓐᓃᑦ ᐱᕐᑯᑎᒋᔭᐅᕙᓚᐅᖅᑐᑐᖃᓂᒃ ᖃᐅᔨᔭᐅᔪᖃᓚᐅᖏᑦᑐᖅ ᐃᓂᐅᔪᓂᑦ 2024-ᒥᑦ ᐱᓕᕆᑎᓪᓗᒋᑦ. ᐊᒥᐊᒃᑯᖏᑦ ᐃᓚᖏᑦ ᓄᓇᐅᑉ ᖀᖓᒍᑦ ᐅᑭᐅᒃᑯᑦ ᐃᓃᑦ ᐊᑉᕐᑯᑎ ᐊᒻᒪᓗ ᓄᓇᒥᑦ ᓄᖅᖃᖅᕕᐅᓂᐊᖅᑐᖅ ᖃᐅᔨᓴᖅᑕᐅᓂᐊᖅᑐᖅ 2025-ᒥᑦ ᐱᓕᕆᑎᓪᓗᒋᑦ.

ᐊᕐᕌᒍᑕᒫᖅ ᕿᓂᖅᓴᐃᓃᑦ ᓂᕆᐅᒋᔭᐅᔪᑦ ᑲᔪᓯᓂᐊᕐᓂᖏᓐᓄᑦ ᐊᔾᔨᕐᓚᒋᓂᐊᖅᑕᖏᑦ ᓯᕗᓂᐊᒍᑦ ᐅᑭᐅᖑᓚᐅᖅᑐᓂᑦ, ᐃᑰᑕᖅᑕᐅᔪᑦ ᐊᑦᑎᖕᓂᖅᓴᐅᓕᐊᕐᔪᒻᓗᒋᑦ. ᐃᑰᑕᐃᓃᑦ ᓂᕆᐅᒋᔭᐅᔪᑦ 15,000-ᓂᑦ 25,000-ᓄᑦ ᒦᑕᓂᒃ ᐊᖏᓂᖅᓴᐅᓕᕐᓂᐊᕐᓂᖏᓐᓄᑦ, ᐊᑐᕐᓗᑎᒃ ᐊᑕᐅᓯᕐᒥᑦ ᒪᕐᕉᖕᓂᓪᓘᓐᓃᑦ ᓯᑎᔪᓂᒃ ᐅᔭᖅᖃᓄᑦ ᐃᑰᑕᓂᑦ, ᐊᒻᒪᓗ ᐊᑕᐅᓯᖅ ᐅᑎᖅᑎᑦᑎᖃᑦᑕᖅᑐᖅ ᐃᑰᑕᕐᒥᑦ. ᐊᔾᔨᕐᓚᒋᓂᐊᖅᑕᖓ ᓯᕗᓂᐊᒍᑦ ᐅᑭᐅᓂᑦ ᐱᓕᕆᓂᐅᓚᐅᖅᑐᓄᑦ, ᕿᓂᖅᓴᐃᓂᓗᒃᑖᑦ ᕐᑯᓕᒥᒍᓕᖕᒧᑦ ᐃᑲᔪᖅᑕᐅᖃᑦᑕᕐᓗᑎᒃ ᐊᒻᒪᓗ Storm ᓄᓇᓕᐊᓛᒦᓪᓗᓂ.

ᐅᖅᓱᐃᑦ ᑐᖅᑯᖅᓯᒪᔪᑦ ᖃᓂᑖᓂᑦ ᓄᓇᓕᐊᓛᑉ ᓂᕆᐅᒋᔭᐅᔪᑦ ᐊᒥᓱᙳᕆᐊᕐᓂᐊᕐᓂᖏᓐᓄᑦ ᐃᒪᓐᓇᓪᓗᐊᖅ 512,500 ᓖᑕᓄᑦ (2,500 ᖃᑦᑕᐅᔭᕐᔪᐊᑦ). ᐅᖅᓱᐃᑦ ᐊᒻᒪᓗ ᐊᑐᖅᑕᐅᔪᑦ ᐊᔾᔨᒋᓂᐊᖅᑕᖏᑦ ᓯᕗᓂᐊᒍᑦ ᑐᖅᑯᖅᑕᐅᓯᒪᓚᐅᖅᑐᓄᑦ, ᐅᖅᓱᐊᓗᐃᑦ ᐊᒻᒪᓗ ᑎᖕᒥᓲᒧᑦ ᐅᖅᓱᓗᐊᖑᓂᐊᖅᑐᑦ, ᐊᒥᓲᙱᓐᓂᖅᓴᐅᓗᑎᒃ ᐅᖅᓱᖅ ᐊᒻᒪᓗ ᐳᑉᓚᒃ. ᐊᓯᒃᑲᓐᓂᖓ ᐅᖅᓱᓂᒃ ᑐᖅᑯᖅᓯᕝᕕᐅᓯᒪᓂᐊᖅᑐᑦ ᓄᓇᒥᑦ ᓄᖅᖅᖓᕝᕕᐅᔪᒥᑦ, ᐊᒻᒪᓗ ᐃᓂᒋᔭᐅᓂᐊᖅᑐᖅ ᖃᐅᔨᒪᔭᐅᓕᖅᐸᑦ ᑐᓂᔭᐅᓂᐊᖅᑐᖅ CIRNAC-ᑯᓐᓄᑦ ᐊᒻᒪᓗ ᓄᓇᕗᒻᒥᑦ ᐃᒪᓕᕆᔨᒃᑯᓐᓄᑦ. ᓯᕗᓂᐊᒍᑦ ᐱᓕᕆᓂᐅᓚᐅᖅᑐᑐᑦ, ᑕᒪᕐᒥᓗᒃᑖᖅ ᐅᖅᓱᐃᑦ ᐊᓯᖏᓪᓗ ᐅᓗᕆᐊᓇᖅᑐᓖᑦ ᐊᑐᖅᑕᐅᔪᑦ ᑐᖅᑯᖅᑕᐅᓯᒪᖃᑦᑕᕐᓂᐊᖅᑐᑦ ᑐᒡᓕᐊᓂᑦ ᑐᖅᑯᖅᓯᓯᒪᕝᕕᖕᒥᑦ.

ᒪᓐᓈ ᐸᕐᓇᐃᓯᒪᙱᑦᑐᑦ ᐱᐊᓂᒃᑕᐅᓂᐊᕐᓗᑎᒃ ᕿᓂᖅᓴᐃᓃᑦ, ᐃᑰᑕᐃᓃᑦ, ᐃᒪᖅ ᐊᑐᖅᑕᐅᓂᖓᓄᑦ, ᐅᕝᕙᓘᓐᓃᑦ ᐊᒃᑕᑯᐃᑦ ᐊᒃᑕᑯᖅᑕᐅᓂᐊᖅᑐᓂᑦ ᐃᓄᐃᑦᓄᑦ ᓇᖕᒥᓂᕆᔭᐅᔪᓄᑦ ᓄᓇᒥᑦ. ᓯᕗᓂᒃᓴᒥᑦ ᐱᓕᕆᓂᖃᕈᒪᒃᐸᑕ ᐃᓄᐃᑦᓄᑦ ᓇᖕᒥᓂᕆᔭᐅᔪᓄᑦ ᓄᓇᒥᑦ, ᐱᓕᕆᒋᐊᕐᓂᐊᖏᑦᑐᑦ ᓚᐃᓴᑖᓚᐅᖅᑳᖅᑎᓐᓇᒋᑦ ᑐᓂᔭᐅᔪᓂᑦ ᕿᑭᖅᑕᓂᑦ ᐃᓄᐃᑦ ᑲᑐᔾᔨᖃᑎᒌᒃᑯᓐᓂᑦ.

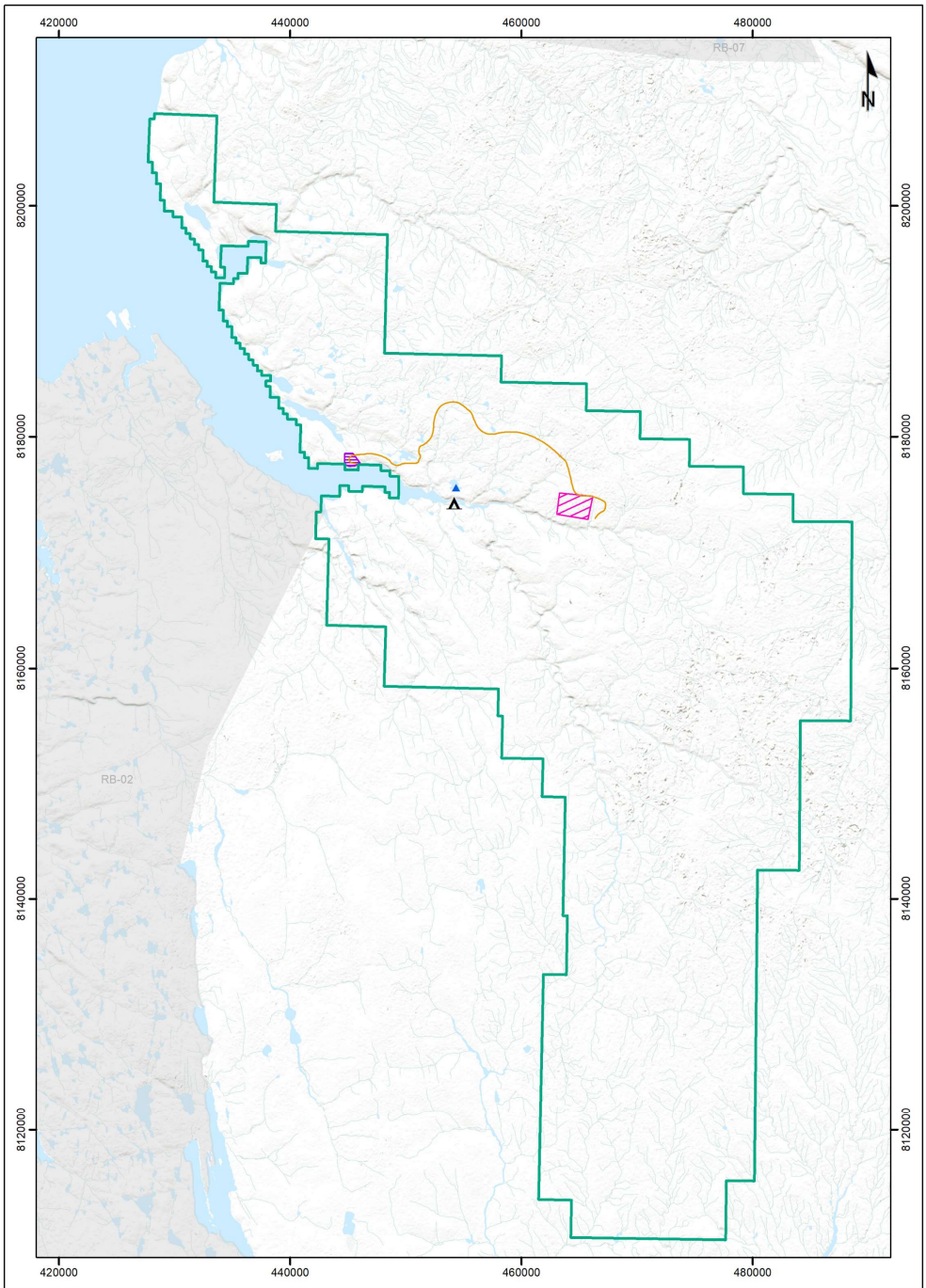

Legend

- Storm ᓄᓇᓕᐊᓛᖅ
- ᐅᐱᑦ ᖃᒥᑦ ᐃᒪᖅᑖᑦ ᕕᐅᖃᑦ ᑕᕈᒪᔪᖅ Storm ᑕᖕᒫᑦ ᕕᖕᒥᑦ
- ᓄᓇᐅᑦ ᖃᖓᑦ ᐅᑭᐅᒃᑯᑦ ᐃᓂᓕᐅᕈᒪᔪᑦ ᐊᑦᑐᐅᓂᐊᖅᑐᒥᑦ
- ᐃᓄᐃᑦ ᓇᖕᒥᓂᑦᑯᑎᖕᒋᑦ ᓄᓇᐃᑦ
- ᑕᕆᐅᑦ ᒥᑦ ᐃᒪᒃᑯᑦ ᒥᑦ ᑕᑦ ᕕᐅᓂᐊᖅᑐᖅ
- ᓄᖅ ᖃᖓᖃᑦ ᑕᑦ ᕕᐅᓂᐊᖅᑐᖅ
- ᐊᖕ ᑕᖕ ᐸᐃᓐᑯᑦ (Aston Bay) ᐅᔭᖅᖃᑦ ᑎᐊᕙᖕᓂᑦ ᐱᓯᒪᓂᑦ ᒧᑦ ᑎᑎᕋᖅᓯᒪᔪᑦ

ASTON BAY

ᓴᒧᓴᑦ ᖇᑭᖅᑕᖅ (Somerset Island), ᓄᓇᕗᑦ, ᑲᓇᑕ

ᐊᖕ ᑕᖕ ᐸᐃ (Aston Bay)
(Storm) ᐱᓕᕆᐊᖅ

1:350,000	UTM NB3 ᐃᓂᐅᔪᑦ ᒧᑦ ᑭᖕᒥᑦᑐᐅᔪᖅ 15	ᒪᖕᓂᑦ 2025

0 10
ᑭᓛᒥᑕᐃᑦ

APEX GEOSCIENCE